

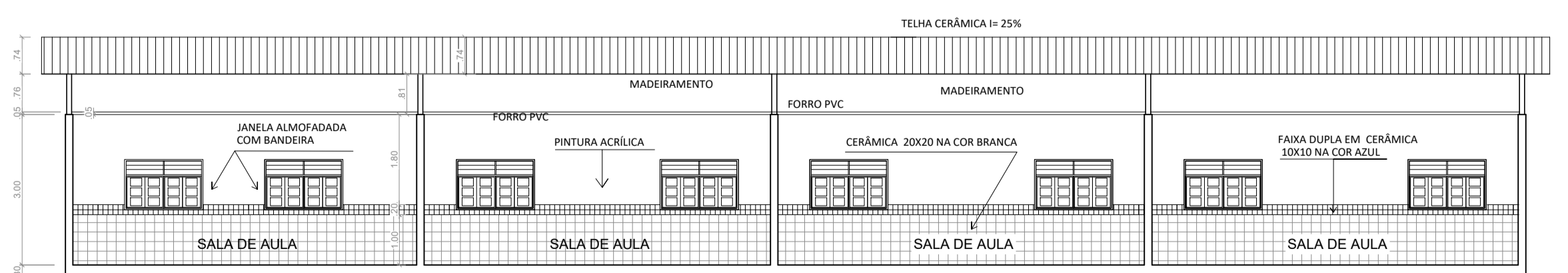

PLANTA BAIXA
ESCALA-----1/100

LEGENDA (DEMOLIR/CONSTRUIR)

(Solid line)	EXISTENTE
(Blue dashed line)	CONSTRUIR
(Red dashed line)	DEMOLIR (OU RETIRAR)

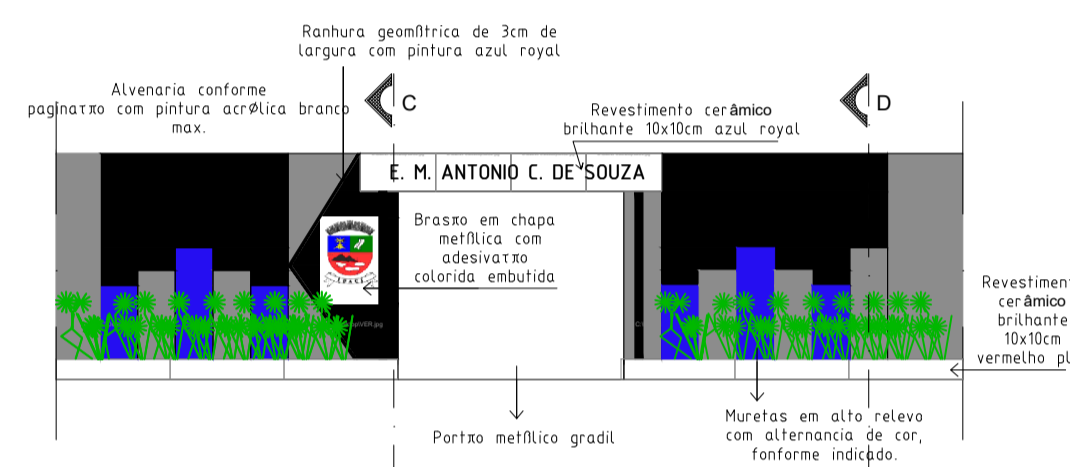
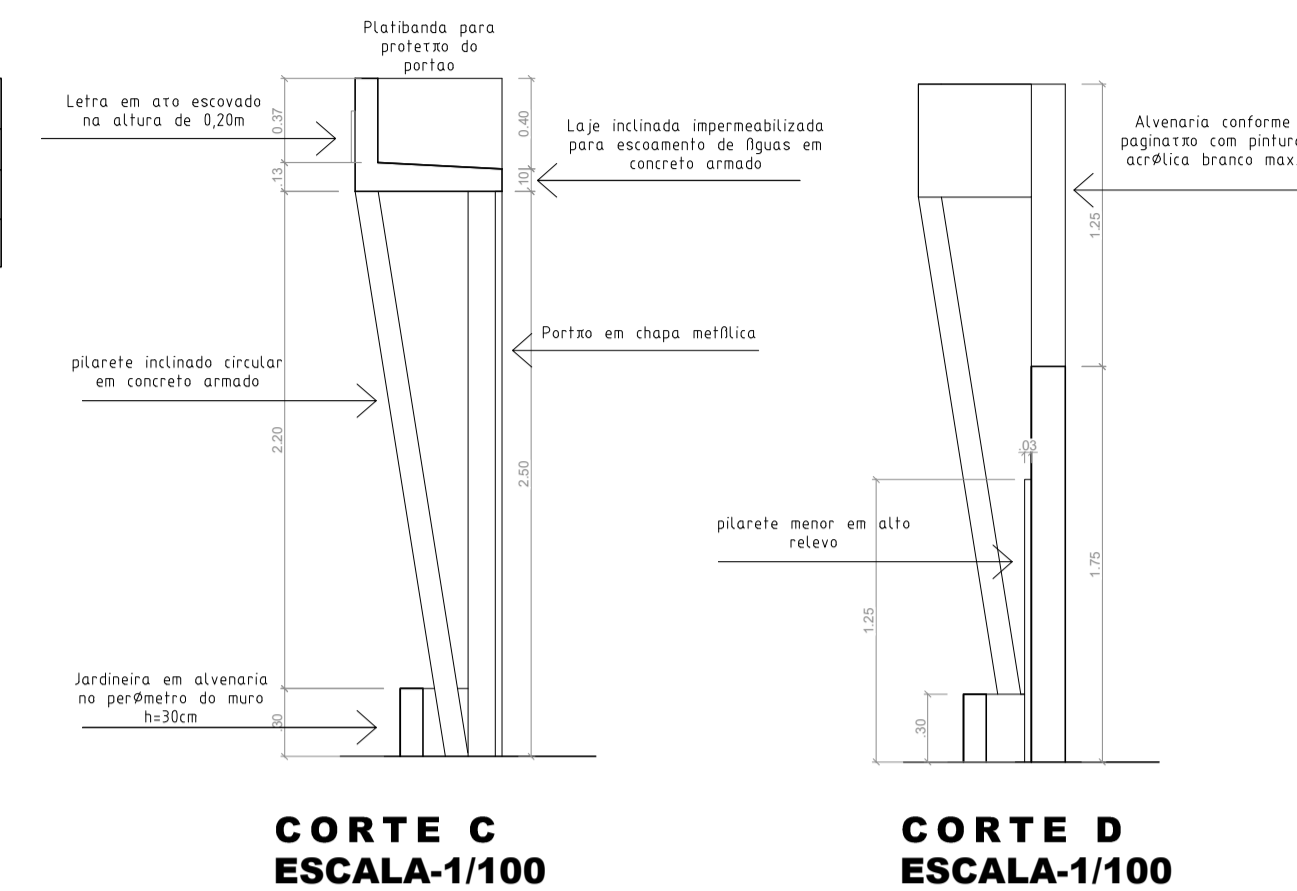

CORTE AA
ESCALA-----1/100

ESPECIFICAÇÃO DE MATERIAIS

- PISO:**
 - 1 - PISO GRANILITE
 - 2 - CERÂMICA PEI V 30X30 NA COR BRANCA
 - 3 - CIMENTICIO
- PAREDE:**
 - A - CERÂMICA PEI V 20X20 NA COR BRANCA, ATÉ 1M COM FAIXA DUPLA EM CERÂMICA PEI V 10X10 NA COR AZUL A PARTIR DE 1M ATÉ 1,2M. PINTURA ACRÍLICA DE 1,2M ATÉ O FORRO.
 - B - PINTURA ACRÍLICA SOBREMASSA ACRÍLICA
 - C - CERÂMICA PEI V 20X20 NA COR BRANCA ATÉ PD.
- TETO:**
 - a - FORRO EM PVC
 - b - COBERTA APARENTE
 - c - LAJE

ESQUADRIAS PORTAS					
REF.	LARGURA	ALTURA	PEITORIL	MATERIAL	SITUAÇÃO
P1	1,00	2,10	-	MADERA	EXISTENTE
P2	0,70	1,80	-	MADERA	NOVA
P3	0,80	2,10	-	MADERA	EXISTENTE
P4	0,90	2,10	-	MADERA	NOVA
P5	0,60	2,10	-	MADERA	DEMOLUÇÃO
P6	0,50	2,10	-	MADERA	DEMOLUÇÃO

JANELAS					
REF.	LARGURA	ALTURA	PEITORIL	MATERIAL	SITUAÇÃO
J1	1,50	1,00	1,10	MADERA	EXISTENTE/NOVA
J2	1,80	1,00	1,10	MADERA E VIDRO	NOVA
J3	1,00	1,00	1,10	MADERA E VIDRO	EXISTENTE/NOVA
J4	1,20	0,30	1,80	ALUM. E VIDRO	NOVA
J5	1,50	0,50	2,00	ALUM. E VIDRO	NOVA

Prefeitura municipal de igaci		
LSE- levantamento da situação Escolar		
Escola Municipal Antônio Caetano de Souza		
Localidade: Povoador Novo Rio- Igaci- Alagoas		
Data:	Escala:	Prancha:
AGOSTO/ 2017	Indicada	01/ 01
Área:		Cordenadas Geográficas:
5.051,36m²		Lat. 09° 38' 14" Sul Long. 36° 37' 55"
PLANTA PARA REFORMA		