

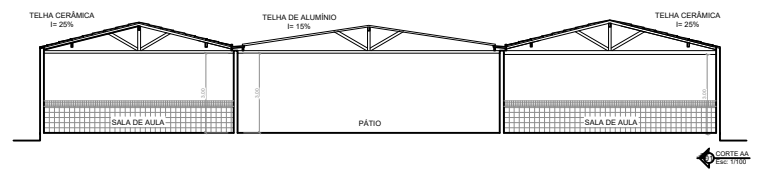

ESPECIFICAÇÃO DE MATERIAIS

- PISO:**
 1 - PISO GRANILITE
 2 - CERÂMICA PEI V 30X30 NA COR BRANCA
 3 - CIMENTICIO
- PAREDE:**
 A - CERÂMICA PEI V 20X20 NA COR BRANCA, ATÉ 3M COM FAIXA DUPLA EM CERÂMICA PEI V 10X10 NA COR AZUL A PARTIR DE 1M ATÉ 1,2M
 B - PINTURA ACRÍLICA SOBREMASSA ACRÍLICA
 C - CERÂMICA PEI V 25X35 NA COR BRANCA ATÉ 3M.
- TETO:**
 a - FORRO EM PVC
 b - COBERTA APARENTE
 c - LAJE

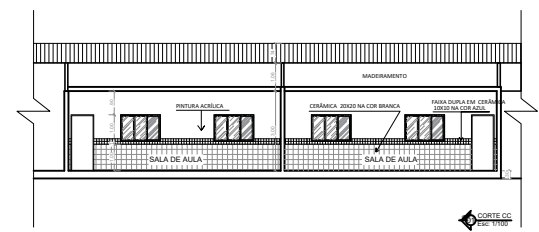

QUANTIDADE DE BAIXO DE REFORMA
 Esc. 1/100

QUADRO DE ESQUADRIAS			
ESQUADRIA (PORTAS)			
PT	80 x 180	DE ABIRIR 1 FOLHA	PORTA DE MADEIRA LAMINADA
PP	80 x 210	DE ABIRIR 1 FOLHA	PORTA DE MADEIRA
PR	70 x 210	DE ABIRIR 1 FOLHA	PORTA DE MADEIRA
PA	80 x 210	DE ABIRIR 1 FOLHA	PORTA DE MADEIRA
PE	80 x 210	DE ABIRIR 1 FOLHA	PORTA DE MADEIRA
PP	100 x 210	DE ABIRIR 2 FOLHAS	PORTA DE MADEIRA
PP	100 x 210	DE CORRER	PORTA METÁLICA
ESQUADRIA METÁLICA OU MADEIRA (JANELAS)			
Z1	150 x 100	PEITORIS 110	DE CORRER - METÁLICA
Z2	150 x 80	PEITORIS 200	MASQUANTE - METÁLICA
Z3	150 x 30	PEITORIS 100	DE CORRER - METÁLICA
COBOGÓ			
CO1	150 x 050	EM CONCRETO SUBSTITUIR POR Z2	
CO2	150 x 100	EM CONCRETO SUBSTITUIR POR Z1	

Prefeitura municipal de Igaci			
LSE - levantamento da situação Escolar			
Escola Municipal CIRIG Pedro da Silva			
Localidade: Mata Amarela - Igaci- Alagoas			
Data:	Escala:	Prancha:	
Maio/ 2013	Indicada	01/ 01	
Área:	Cordenadas Geográficas:		
1.545,00m²			Lat. 09° 29' 58" Sul Long. 36° 43' 03"
Levantamento:			